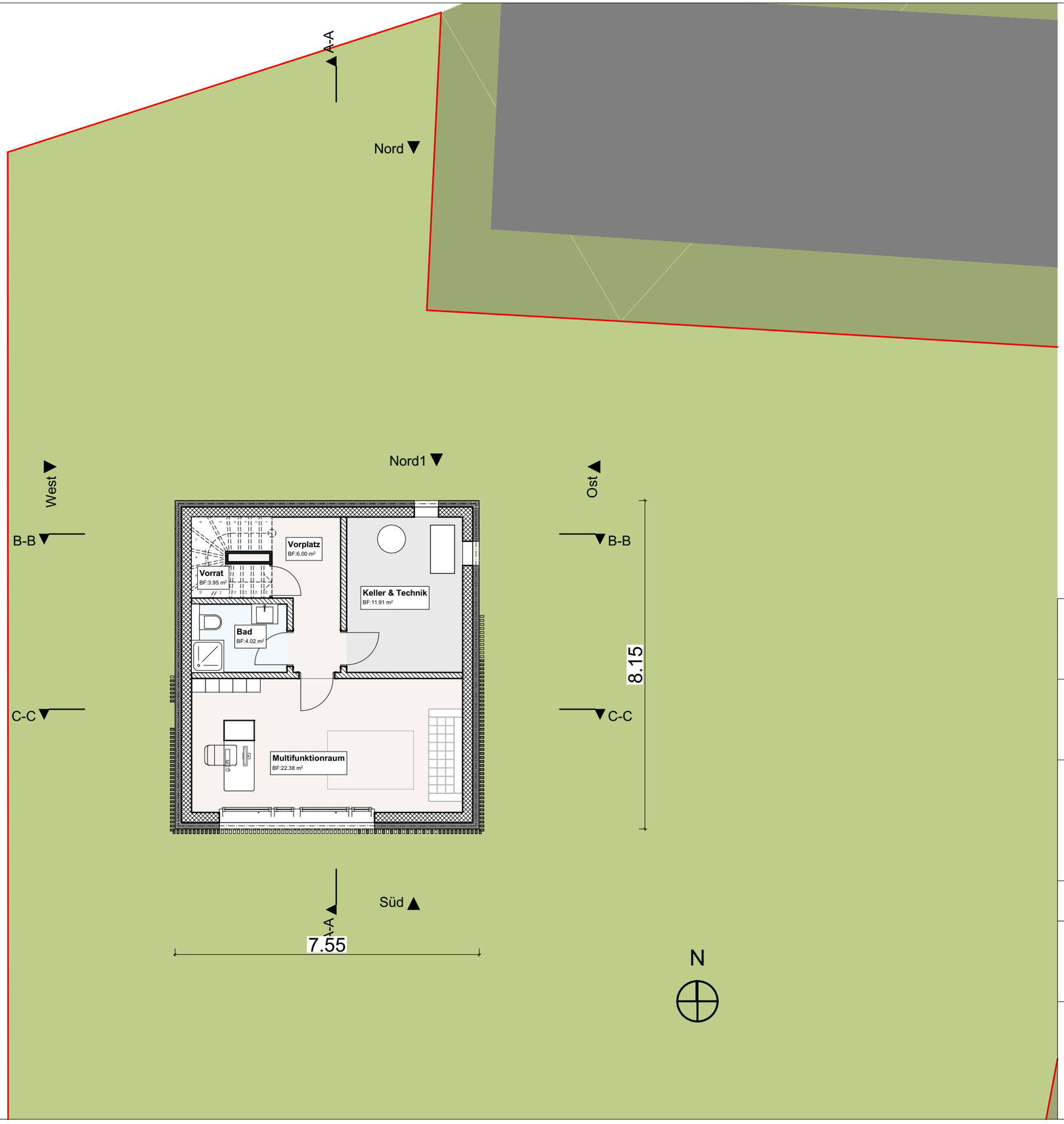

Ort, Datum
Mollis, 15.02.2019

Gesuchsteller/in

.....

Ort, Datum
Mollis, 15.02.2019

Projektverfasser/in

.....

Ort, Datum
Mollis, 15.02.2019

Vertretung Grundeigentümer/in

.....

BAUVORHABEN:

Neubau EFH Hauptstrasse P. 5340, 8637 Laupen (Wald ZH)

AUFTRAGGEBER:

Casa-Vita / Frefel Holzbau AG

PLANTITEL:

Untergeschoss

PROJEKTNUMMER:
18.088

GEZEICHNET:

DATUM:
15.02.2019

PLANUNGSPHASE:
Projekt

REVIDIERT:

PLANNUMMER:
01.4

Architekt
Santiago Sanchez

MASSSTAB:
1/100

PLANGRÖSSE:
420/297

Fürs Leben bauen. Mit Holz.

CASA-VITA®

CASA VITA / Frefel Holzbau AG
Netstalerstrasse 42, 8753 Mollis
Tlf. 055 618 7330
www.casa-vita.ch